ヘアアイロンによる独創性を競う「第15回ホットヘアデザインフォトコンテスト」

AIVILインスタフォトコン

募集テーマ「多様性」

募集テーマは、グローバル化し、複雑さを増す現在社会の表すキーワードの一つ「多様性」です。
サロンワークからクリエイティブまで独自性と世界感を表現した多数の応募をいただきました。

ABOUT

優れたヘアアイロンの技術と世界観を表現する第15回ホットヘアデザインフォトコンテスト（愛称・AIVILインスタフォトコン）は、「多様性」をテーマに開催。募集期間（2020年5月1日～7月31日）の一部は、新型コロナウイルスによる緊急事態宣言下となったものの、オーナースタイリストや理美容学生ら幅広いキャリアのヘアアーティストから1501件の応募がありました。今回は感染防止を連想させる作品に対して贈る特別賞「COVID-19対策賞」を新設。制限下におけるファッションとアートを両立させる意欲的な作品が多く寄せられました。

GRAND-PRIX

渡辺 仁史さん
〔teto hair〕
中日美容専門学校卒
hitoshihomme

1985年、三重県四日市生まれ。中日美容専門学校を卒業後、2サロンを経て2015年4月に「tetohair」をオープン。スタイリスト6人アシスタント5人を率いるオーナースタイリストとして活躍する。受賞作となった「Riot」を始め、昨年後半からは、布で顔を覆う作品を創作してきた。バンクシーらストリートアーティストの影響を受け、作品はDOLKのオマージュでもある。「顔を覆ったファッションとヘアスタイルをどう両立させるかを考えた」と話す。

コロナ禍により、皆がマスクをするようになり、顔を布で覆った作品はまさに時代を反映する。今回で3回目の応募でのグランプリ。「アイロンワークを自分の強みにしているので、作品が評価され嬉しいです」と喜びを語った。

学生学校賞

米田 明日華さん
関西美容専門学校　yuuu1344
メイク：松留 優香さん

JODGE'S COMMENT
審査員のコメント

みやち のりよし氏

千美容学生とは思えない女性像の作り込みでビックリしました！ショートのバランスの取り方やカメラワークのアングルなどもハイセンス感抜群です！！このくらいのショートのモデルさんだとジェルなどでベックリガッチリいきがちだけど、フワッとした浮遊感と青空バックがハマって素晴らしい作品になったと思います。これからもたくさんの素敵な作品を作って下さい！！未来が楽しみです。

学生学校賞
関西美容専門学校（大阪市中央区）

1947年設立の大阪・中心地にある伝統校。
「美を通して社会で活躍できる心身を育てる」を教育理念に、
多くの優れたヘアアーティストを輩出。
学内外のコンテスト参加を後押しし、学生のチャレンジ精神を育んでいる。

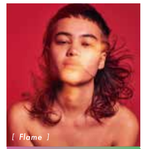

小松教賞
中西 鉄郎さん
〔Nero hair salon〕
中日美容専門学校
tetsu_nakanishi

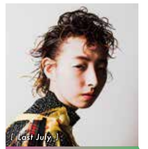

清さやか賞
高木 遼平さん
〔ANELI〕
九州美容専門学校卒
ryohei1takaki

みやちのりよし賞
吉田 智子さん
〔ヘアスタジオHYT〕
愛知美容専門学校卒
tomoko6844

エザキヨシタカ賞
片柳 裕樹さん
〔hair design gal〕
鹿島平芙美容専門学校卒
yuki_girl

NATSUMI賞
佐野 和直さん
〔VISAGE blur〕
国際理容美容専門学校卒
kazunao_sano

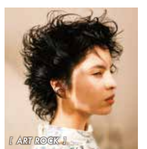

ヘアモード賞
渡辺 仁史さん
〔teto hair〕
中日美容専門学校卒
hitoshihomme

デンマン賞
橋本 亮さん
〔SUGAR morioka〕
北日本ヘアスタイリストカレッジ卒
sugar_hashimoto

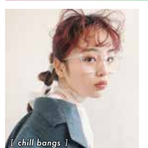

特別賞/COVID-19対策賞
イッシキケンタさん
〔La familia〕
高津理容美容専門学校卒
isshiki_kenta

JODGE'S COMMENT
審査員のコメント

小松 敦氏

ショートレイヤーでの現代的なウエットの質感なカールヘア。クールな世界観と繊細な技術が短間見れるクオリティ高いヘアです。単純なカールの連動だけでなくストレートタッチでスパイキーな毛束をとても効果的にバランス良く散りばめています。静かでクールなフォトですがデザインにリズムがあます。質感を損えながらも躍動感も感じさせる髪の動きは手や指の動きに感性を感じます。ビジュアル的には、まるでモ隊に参加している様なマスクをした若い女性の凛とした表情にマッチしてます。希望を持った眼の凛々しさと意志を感じる表情に決して負けないヘアの存在感が優秀なフォト作品でした。

小林 マキ氏

カールとスパイキーな毛束のつくり方のバランスがとても上手な作品。モデルにもよく似合っています。

浦 さやか氏

ヘアデザインが、素敵でした。ただの束ではなく、ツメがアクセントになっていて面白い質感でとても良かったです。シンプルな髪色もヘアデザインで面白い仕上がりになっていて可愛いです。トータルのバランスも無駄がなくカッコいいです。

みやち のりよし氏

ストレートとカールの部分のバランス感がとても絶妙で素晴らしいと思います！後は今の時代性に合わせてデザインされたマスクを使用するアイデアもとても斬新で面白いと思います！！作品名の「RIOT」との題名がしっかりはまっているスタイルでメッセージが強くて個個人的にもかなり好きなスタイルです。黒髪ショートでこれだけメッセージ性を強く出せるのは凄いです！！

NATSUMI氏

とても目を引く作品でした！今の時代の表現と、作品の中に強弱をとても感じるスタイリング~~すぎて~~がっこよくおしゃれです！！！！！

で、まとまっていて

エザキ ヨシタカ氏

世界観がすごく素敵でした。多様性というテーマにもすごくあっていて、今の時代にこんなマスクとこんな女性が歩いていたらと~~ファンタジーな~~作品名~~ですね！！~~新しいヘアアイロンでの可能性も見えるすごく良い作品だったと思います。カラーのポイントやメイクのバランスもすごく上手でした。

思いました。ファッション性にも飛んでいて、

第15回ホットヘアデザインフォトコンテスト 各賞

GRAND PRIX
グランプリ1名
賞金10万円＋記念品

各審査員賞	5名（賞金1万円・記念品）
デンマン賞	1名（賞金1万円・記念品）
ヘアモード賞	1名（賞金1万円・記念品）
学生学校賞	1名（賞金3万円・記念品）
COVID-19対策賞	1名（賞金3万円・記念品）

AIVIL インスタフォトコン 公式サイト

第15回 ホットヘアデザインフォトコンテスト 審査員

小松 敦氏
HEAVENS
heavens_komatsu

浦 さやか氏
QUQU
ququ_ura

みやち のりよし氏
SHACHU
miyachinoriyoshi

エザキ ヨシタカ氏
grico
grico0221

NATSUMI氏
ALBUM
album_natsumi

HAIRMODE
ヘアモード編集長
小林 マキ氏

DENMAN
英国 デンマン
インターナショナル

参加校 PARTICIPATING SCHOOLS

アーデン山中美容専門学校
アイエステティック美容専門学校
旭理容美容専門学校
穴吹ビューティー専門学校
アルファジャパン美容専門学校
伊勢崎美容専門学校
ヴェールルージュ美容専門学校
大阪芸術大学短期大学部
大阪美容専門学校
大阪モード学園
大村美容専門学校
桂学園デザイン専門学校
関西美容専門学校
京都理容美容専修学校
窪田理容美容専門学校
グラムール美容専門学校
神戸ベルェベル美容専門学校
国際デザイン・ビューティカレッジ
国際ビューティーモード専門学校
国際文化理容美容専門学校国分寺校
国際理容美容専門学校
埼玉県理容美容専門学校
札幌ビューティックアカデミー
札幌ビューティ・メイク専門学校
静岡美容専門学校
静岡県立東部理容美容専門学校
資生堂美容技術専門学校
湘南ビューティーカレッジ
専門学校エビスビューティカレッジ
中央理美容専門学校
中日美容専門学校
中部美容専門学校　一宮校
東亜美容専門学校
東京綜合理容美容専門学校
東京ビューティー&ブライダル専門学校
東京ヘアメイク専門学校
東京マックス美容専門学校
東洋理容美容専門学校
徳島テクノスクール
富山ビューティーカレッジ
長野美容専門学校
名古屋綜合美容専門学校
名古屋モード学園
西日本ヘアメイクカレッジ
日本美容専門学校
ニューヨークメイクアップアカデミー
ヒューマンアカデミー東京校
福岡ビューティーアート専門学校
福岡美容専門学校
フリーエース美容学校
ベルエポック美容専門学校
北海道旭川理容美容専門学校
ミエ・ヘア・アーティストアカデミー
宮城中央理容美容専門学校
山野美容芸術短期大学
ユニバーサルビューティーカレッジ
横浜ビューティーアート専門学校
米子ビューティカレッジ
早稲田美容専門学校
ECCアーティスト専門学校
NBU大分美容専門学校
（五十音順）

※1～15回で在籍生徒から応募のあった学校を掲載しています。

フォトコンの流れ FLOW

STEP 01 ▼「要項」に沿い応募
STEP 02 ▼ 事務局による1次審査
STEP 03 ▼ 7人の審査員が5作品を選出（2次審査）
STEP 04 ▼ 2次審査通過作品の中から、7人の審査員が1～10ポイントを加算
STEP 05 ▼ 合計点が最も多い作品をグランプリ、学生学校賞に選出
STEP 06 ▼ ヘアモード誌上などで発表

AIVILインスタフォトコン NEXT ▶▶▶▶

2021年5月

上記日程で次回のフォトコンテストの募集開始を予定しております。詳しくは、改めてご案内させていただきます。

お知らせ

次回、第16回ホットヘアデザインフォトコンテスト 開催決定！
募集テーマは「夢（ドリーム）」2020年8月1日以降に制作したヘアアイロンを使った地毛によるヘアデザインが対象です。理容師、美容師、理美容学生の皆様からのご応募をお待ちしています。応募期間は2021年5月1～7月31日（予定）

グランプリにはこんな特典が！

-01-
「撮りおろし作品を作れる！」

東京・南青山にある女性モード社のスタジオで、ヘアモード12月号の見開きで紹介されるオリジナル撮りおろし作品を作れます。

-02-
「審査員と食事会！」

撮影後の「グランプリ受賞者を囲む会」にて、美容界の第一線で活躍する審査員と親しく食事会ができます。

※上記写真は昨年のものです。

-03-
「作品が記念品に！」

ヘアモード12月号掲載用に撮影した作品は、A2のパネルにして記念品として贈呈します。

-04-
「作品が全国に広まる！」

受賞作品は来年のポスターやインスタグラムなど、全国告知に使用されます。

AIVIL DH CERAMIC IRON

ヘアスタイリストに愛されるロングセラー

業界初のプロ仕様カーリングヘアアイロン
「アイビルDHセラミックアイロン」
美容師の必須アイテムとして愛用されています。

アイビル DHセラミックアイロン 各サイズで巻いたカール